

STATINIŲ IŠDĖSTYMO PLANAS

M1:500

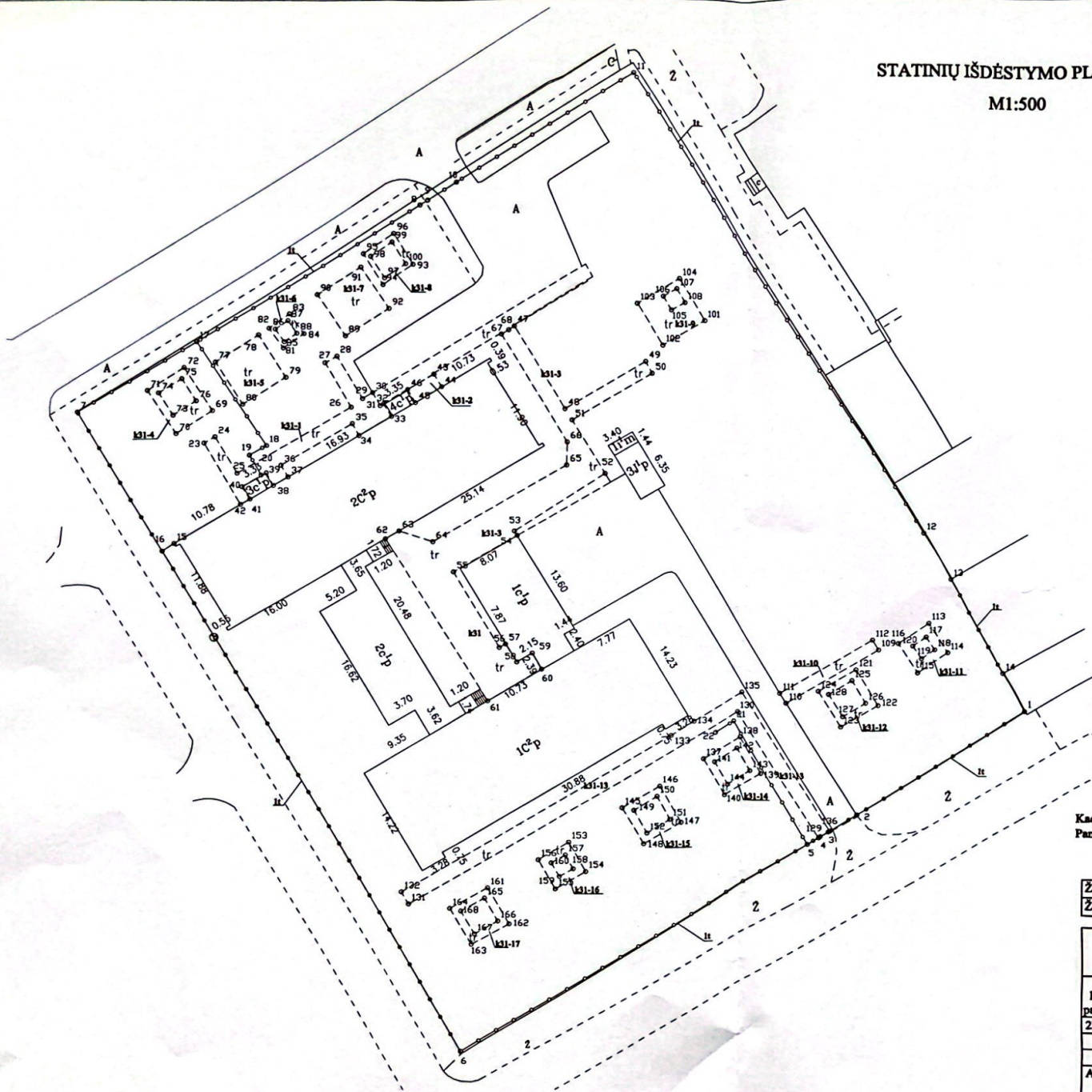

Kadastriniai matavimai 2021-04-05 atlikti statiniams: 1t (ivora), k31 (aikštelė).
Panaikinti statiniai: k1-k12 (pavėsinės 12vnt.), k25-29 (aptvėrimai), k30,k32-k33 (aikštelė).

Žemės sklypo kadastro Nr.	2101/0004:348	
Žemės sklypo ribų duomenų šaltinis		
UAB "Inžinerija LT", kodas: 302677178, adresas: Klaipėdos r. sav., Kretingalė, Klaipėdos g. 15 tel.: + 370 670 203 56		
Matavimo kvalifikacijos pažymėjimo Nr.	Pareigos	Vardas ir pavardė
2M-M-1182	Matininkas	VOLDEMARAS ČIUNKA
Adresas: Klaipėdos m. sav. Klaipėdos m. Vyšnių g. 13		
Kadastro duomenų nustatymo data	2021-04-05	
Plano parengimo data	2021-04-05	